Armaglass Structura 330

Rede de reforço estrutural de 330 g/m2, com malha quadrada de 50 x 50 mm, em fibra de vidro resistente ao ataque dos álcalis, contendo > 16% de dióxido de zircónio, constituída por fios entrelaçados entre si, preparada com polímero termo-endurecido; fácil e rápida de aplicar, fácil de manusear e de cortar. Alia à leveza e à espessura reduzida as excelentes propriedades mecânicas da trama e da urdidura. Resistente à acção dos agentes atmosféricos e a ambientes agressivos, confere durabilidade aos sistemas compósitos onde é utilizada. Adequada para qualquer tipo de suporte e totalmente compatível com argamassas à base de cimento e à base de cal.

CÓDIGO ADUANEIRO: 7019 6100
COMPONENTES: Monocomponente
APARÊNCIA: Rede
CORES DISPONÍVEIS: Vermelho
EMBALAGENS E DIMENSÕES: Rolo 50 m² - Rolo 100 m²

CERTIFICAÇÕES OBTIDAS E NORMAS

SUPORTES PERMITIDOS

Rebocos - Betão - Argamassas cimentícias de cal e mistas - Paredes mistas - Paredes com tijolos furados - Paredes de pedra - Betonilhas de substrato - Tijolos - Pedras naturais

MÉTODOS DE APLICAÇÃO

Aplicação manual

CARACTERÍSTICAS FUNDAMENTAIS

- Comprimento: 50 m
- Largura: 100 / 200 cm
- Resistentes aos raios UV
- Conservação ilimitada
- Não inflamável
- Utilizar usando luvas protetoras

Produzido e distribuído por **AZICHEM srl**
Via Giovanni Gentile, 16/A - 46044 Goito (MN), Itália
Tel: +39 0376.604185 / 604365
Fax: +39 0376 604398
www.azichem.com - info@azichem.com

Atualização de **30-04-2025**
Condições de venda e avisos legais disponíveis em
https://www.azichem.com/condicoes-gerais-de-venda
Total de páginas deste documento: 3

ESPECIFICAÇÕES TÉCNICAS

ISO 10406-1:2015
Resistência à tração da trama de fio único (velocidade de tração 100 mm / min) **3.250 kN**

Material não tóxico

ISO 527-4,5:1997
Resistência à tração do fio de urdidura simples (velocidade de tração 10 mm / min) **2.950 kN**

Resistência à tração de dobra (velocidade de tração 10 mm / min) **59 kN/m**

Dimensão da malha **50 x 50 mm**

Área nominal de fio único **2.192 mm²**

Densidade de vidro **2.68 g/cm³**

ISO 527-4,5:1997
Resistência à tração da trama de fio único (velocidade de tração 10 mm / min) **2.950 kN**

Alongamento de ruptura longitudinal **3.50 %**

Módulo elástico de vidro **72000 N/mm²**

CNR DT 200 R1/2013
Espessura de textura equivalente **0.0438 mm**

Resistência à tração da trama (velocidade de tração 100 mm / min) **65 kN/m**

ISO 3374:2000
Peso do tecido bruto **235 g/m²**

CNR DT 200 R1/2013
Seção de trama de urdidura resistente **43.843 mm²/m**

ISO 10406-1:2015
Resistência à tração do fio de urdidura simples (velocidade de tração 100 mm / min) **3.250 kN**

Resistência à tração de dobra (velocidade de tração 100 mm / min) **65 kN/m**

Material alcalino-resistente

CNR DT 200 R1/2013
Espessura equivalente de urdidura **0.0438 mm**

Resistência à tração da trama (velocidade de tração 10 mm / min) **59 kN/m**

ISO 3374:2000
Peso do tecido vestido **335 g/m²**

ARMAZENAMENTO E CONSERVAÇÃO

Armazenar o produto na sua embalagem original em ambiente fresco, seco e ao reparo do gelo e da luz do sol direta. Um armazenamento inadequado do produto pode resultar na perda do rendimento reológico

GALERIA DE FOTOS

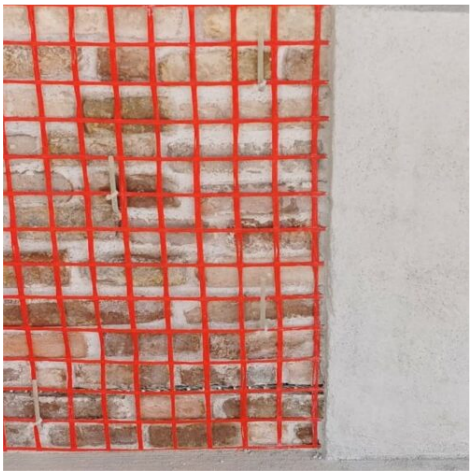
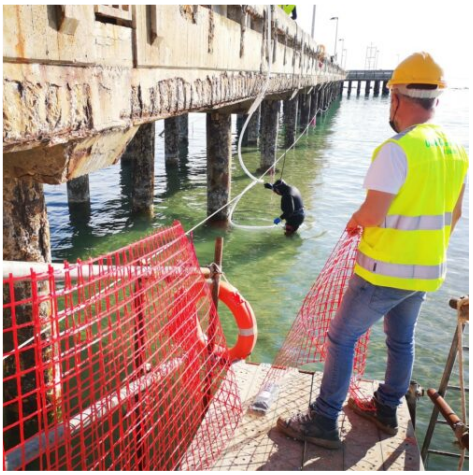

Produzido e distribuído por **AZICHEM srl**
Via Giovanni Gentile, 16/A - 46044 Goito (MN), Itália
Tel: +39 0376.604185 / 604365
Fax: +39 0376 604398
www.azichem.com - info@azichem.com

AVISOS E PRECAUÇÕES

As informações de carácter geral, bem como as indicações e as recomendações sobre a utilização deste produto referidas nesta ficha técnica e eventualmente prestadas verbalmente ou por escrito, correspondem ao estado actual do conhecimento científico e das melhores práticas.
Os dados técnicos e de desempenho apresentados podem ter sido obtidos em ensaios laboratoriais efectuados num ambiente controlado e, como tal, podem diferir em função das condições efectivas de funcionamento.

A Azichem Srl não assume qualquer tipo de responsabilidade decorrente de um desempenho inadequado com origem na utilização indevida do produto ou em defeitos resultantes de factores ou de elementos estranhos à sua qualidade, incluindo armazenamento inadequado.
É da responsabilidade de quem tenciona utilizar o produto avaliar, previamente, a sua adequação à utilização prevista.

As características técnicas e de desempenho constantes desta ficha técnica são periodicamente actualizadas. Para uma consulta em tempo real, aceda ao site: www.azichem.com. A data da revisão está mencionada no espaço ao lado. Esta edição anula e substitui as anteriores.

Recorda-se que o utilizador deve tomar conhecimento das propriedades físicas e químicas, dos efeitos toxicológicos e das advertências de perigo, bem como consultar outras informações relacionadas com o transporte, o manuseamento, a armazenagem e a eliminação em segurança, mencionadas na Ficha de Dados de Segurança mais recente. Para mais informações, aceda ao site: www.azichem.com.
É proibido depositar o produto e/ou a embalagem no ambiente.