Fluid Spritz AF

CÓDIGO ADUANEIRO: 3824 4000
COMPONENTES: Monocomponente
APARÊNCIA: Líquido
CORES DISPONÍVEIS: Transparente / Neutro
EMBALAGENS E DIMENSÕES: IBC 1050 kg - Galão 25 kg

SUPORTES PERMITIDOS

Betão - Tijolos - Paredes mistas - Paredes de pedra - Paredes rochosas - Pedras naturais

MÉTODOS DE APLICAÇÃO

Adicionar a outros componentes. - Máquina de betão projetado

LIMPEZA DE FERRAMENTAS

Água

CARACTERÍSTICAS FUNDAMENTAIS

- Conservação: 6 meses
- Não inflamável
- Sem solventes
- Consumos (% sobre o peso dos ligantes): 8 - 10 %
- Peso específico: 1.26 kg/l

ESPECIFICAÇÕES TÉCNICAS

UNI EN 480-10
Conteúdo de cloretos **< 0.1 %**

UNI EN 480-8 105°C
Resíduo seco **33 ± 2 %**

UNI EN 480-12
Conteúdo de álcalis **< 1 %**

ISO 4316
pH **3**

Produzido e distribuído por **AZICHEM srl**
Via Giovanni Gentile, 16/A - 46044 Goito (MN), Itália
Tel: +39 0376.604185 / 604365
Fax: +39 0376 604398
www.azichem.com - info@azichem.com

ARMAZENAMENTO E CONSERVAÇÃO

Proteção de congelamento Armazenar o produto na sua embalagem original em ambiente fresco, seco e ao reparo do gelo e da luz do sol direta. Um armazenamento inadequado do produto pode resultar na perda do rendimento reológico Armazenar o produto a uma temperatura entre +5°C e +35°C.

GALERIA DE FOTOS

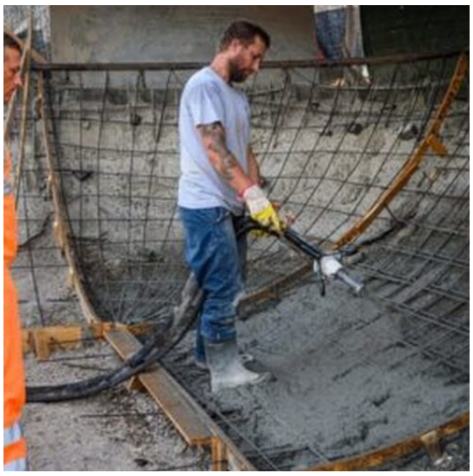

AVISOS E PRECAUÇÕES

As informações de carácter geral, bem como as indicações e as recomendações sobre a utilização deste produto referidas nesta ficha técnica e eventualmente prestadas verbalmente ou por escrito, correspondem ao estado actual do conhecimento científico e das melhores práticas.
Os dados técnicos e de desempenho apresentados podem ter sido obtidos em ensaios laboratoriais efectuados num ambiente controlado e, como tal, podem diferir em função das condições efectivas de funcionamento.

A Azichem Srl não assume qualquer tipo de responsabilidade decorrente de um desempenho inadequado com origem na utilização indevida do produto ou em defeitos resultantes de factores ou de elementos estranhos à sua qualidade, incluindo armazenamento inadequado.
É da responsabilidade de quem tenciona utilizar o produto avaliar, previamente, a sua adequação à utilização prevista.

As características técnicas e de desempenho constantes desta ficha técnica são periodicamente actualizadas. Para uma consulta em tempo real, aceda ao site: www.azichem.com. A data da revisão está mencionada no espaço ao lado. Esta edição anula e substitui as anteriores.

Recorda-se que o utilizador deve tomar conhecimento das propriedades físicas e químicas, dos efeitos toxicológicos e das advertências de perigo, bem como consultar outras informações relacionadas com o transporte, o manuseamento, a armazenagem e a eliminação em segurança, mencionadas na Ficha de Dados de Segurança mais recente. Para mais informações, aceda ao site: www.azichem.com.
É proibido depositar o produto e/ou a embalagem no ambiente.

Produzido e distribuído por **AZICHEM srl**
Via Giovanni Gentile, 16/A - 46044 Goito (MN), Itália
Tel: +39 0376.604185 / 604365
Fax: +39 0376 604398
www.azichem.com - info@azichem.com